SCOPRI LE 5 R DELL'IMBALLAGGIO PER UN IMBALLAGGIO PIÙ ECOSOSTENIBILE

Come ottimizzare l'utilizzo di imballaggi e ridurre l'impatto sull'ambiente?
RAJA ti propone 5 leve d'azione

IMBALLAGGI E ECOSOSTENIBILITÀ

Gli imballaggi sono essenziali per proteggere, trasportare e consegnare tutti i prodotti, in buone condizioni. Senza il loro utilizzo, i prodotti non arriverebbero integri a destinazione..
e sarebbero immediatamente scartati ancora prima di essere usati o consumati.

5 LEVE D'AZIONE PER RIDURRE L'IMPATTO AMBIENTALE DEGLI IMBALLAGGI

Ogni azione proposta può ottimizzare il consumo di imballaggi e ridurne l'impatto ambientale

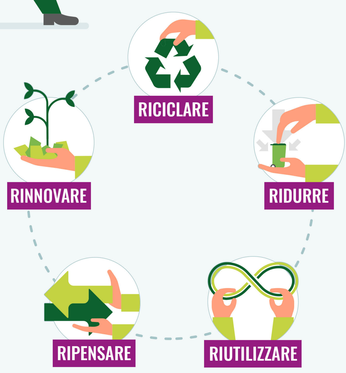

Cosa significa concretamente

RIDURRE

RIDURRE IL CONSUMO DI MATERIALI DA IMBALLO È POSSIBILE LIMITANDO IL PESO E IL VOLUME DELL'IMBALLAGGIO AL MINIMO NECESSARIO PER PROTEGGERE I PRODOTTI, SENZA SOVRA IMBALLARLI.

Scegliere formati e soluzioni adatti ai prodotti e alle spedizioni che devi effettuare, ti permette di ridurre i vuoti all'interno dei colli, limitare l'uso di materiali da imballo (cartone e riempimento) ed evitare sprechi...
ma anche, diminuire i costi di trasporto prestando attenzione al volume della spedizione.

RIUTILIZZARE

RAJA TI OFFRE UNA VASTA GAMMA DI IMBALLAGGI PENSATI FIN DALL'ORIGINE PER ESSERE RIUTILIZZATI.

Alcuni imballaggi sono stati studiati per soddisfare le diverse esigenze dei clienti, altri per essere riutilizzati più volte, senza subire alterazioni.

RIPENSARE

PER PRESERVARE IL NOSTRO PIANETA, DOBBIAMO SOSTITUIRE GLI IMBALLAGGI AD ALTO IMPATTO AMBIENTALE O NON RICICLABILI CON ALTERNATIVE ECOSOSTENIBILI

Lavoriamo a stretto contatto con i nostri fornitori per proporti un'offerta di soluzioni eco-compatibili garantendo le stesse qualità di protezione e rispondendo a tutte le vostre esigenze. Scegli RAJA, ogni giorno ci impegniamo per selezionare e proporre soluzioni ecologiche ed ecosostenibili.

RINNOVARE

UTILIZZARE IMBALLAGGI BIOBASED, CIOÈ REALIZZATI A PARTIRE DA MATERIALI NATURALI RINNOVABILI

La pasta di carta, materiale che compone i nostri imballaggi di carta e cartone, è prodotta al 70% da legno proveniente da operazioni di sfoltimento, necessari alla manutenzione delle foreste, e al 30% con trucioli recuperati dalle segherie.
Per alcuni imballaggi certificati, questo legno proviene da foreste gestite in modo sostenibile.
Quando possibile utilizziamo materiali riciclati; questo è il caso di 1.000 prodotti della nostra offerta.

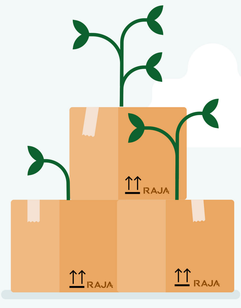

RICICLARE

RICICLARE GLI IMBALLAGGI È POSSIBILE PER QUESTO, È INDISPENSABILE:

Per questa ragione RAJA propone degl iimballaggi riciclabili, oltre ad accompagnarti nel miglioramento delle pratiche di raccolta differenziata

RAJA